

PPRZEKRÓJ POPRZECZNY A-A / CROSS SECTION A-A

skala / scale 1:50

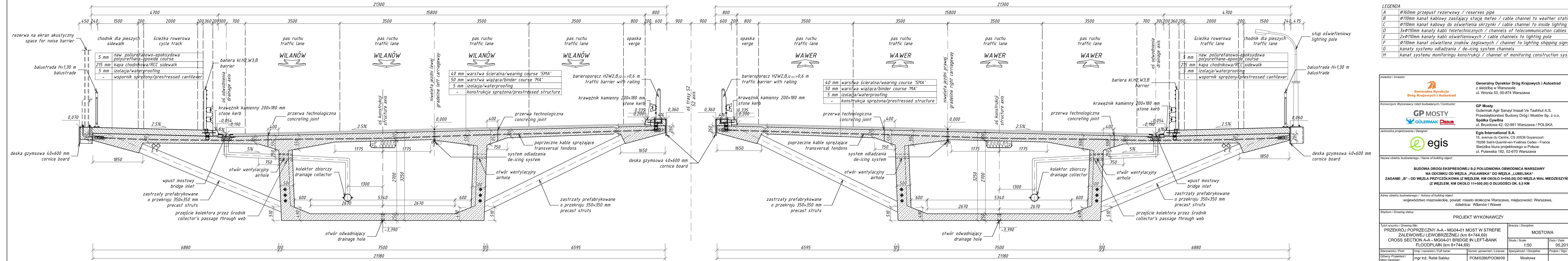

- Uwagi / Notice:
1. Wymiary podano w [mm]
Dimensions in [mm]
 2. Rysunek rozpatrywać z innymi rysunkami Projektu Wykonawczego
Drawing to be considered together with the other drawings of the Execution Design
 3. Podane rzędne odnoszą się do poziomu niwelety
Levels refer to the gradeline

LEGENDA

A	Ø160mm przepust rezerwowy / reserves pipe
B	Ø110mm kanał kablowy zasilający stację meteo / cable channel to weather station
C	Ø110mm kanał kablowy do oświetlenia skrzynki / cable channel to inside lighting
D	3xØ110mm kanały kabli telekomunikacyjnych / channels of telecommunication cables
E	2xØ110mm kanały kabli oświetleniowych / cable channels to lighting pole
F	Ø110mm kanał oświetlenia znaków żeglownych / channel to lighting shipping signs
G	kanały systemu odładzania / de-icing system channels
H	kanał systemu monitoringu konstrukcji / channel of monitoring construction system

Investor / Investor:

Generałna Dyrekcja Dróg Krajowych i Autostrad
z siedzibą w Warszawie
ul. Wronia 53, 00-874 Warszawa

Generalny Dyrektor Dróg Krajowych i Autostrad
z siedzibą w Warszawie
ul. Wronia 53, 00-874 Warszawa

Konsorcjum Wykonawcy robót budowlanych / Contractor:

GP MOSTY
GÜLERMAK Pdbim

GP Mosty
Gülermak Agir Sanayi İnsaat Ve Taahhut A.S.
Przedsiębiorstwo Budowy Dróg i Mostów Sp. z o.o.
Spółka Cywilna
ul. Brzozdowa 42, 02-991 Warszawa / POLSKA

Jednostka projektowa / Designer:

egis

Egis International S.A.
15, avenue du Centre, CS 20538 Guyancourt
78286 Saint-Quentin-en-Yvelines Cedex - France
Siedziba biura projektowego w Polsce:
ul. Puławska 182, 02-670 Warszawa

Nazwa obiektu budowlanego / Name of building object:

BUDOWA DRUGI EKSPRESOWEJ S-2 POŁUDNIOWA OBWODNICA WARSZAWY
NA ODCINKU OD WEZŁA „PUŁAWSKA” DO WEZŁA „LUBELSKA”
ZADANIE „B” - OD WEZŁA PRZYCZÓŁKOWA (Z WEZŁEM, KM OKOŁO 5+050,00) DO WEZŁA WAŁ MIEDZYSZYŃSKI (Z WEZŁEM, KM OKOŁO 11+500,00) O DŁUGOŚCI OK. 6,5 KM

Adres obiektu budowlanego / Address of building object:

województwo mazowieckie, powiat: miasto stołeczne Warszawa, miejscowość: Warszawa, dzielnica: Wilanów i Wawer

Stadium / Drawing status:

PROJEKT WYKONAWCZY

Tytuł rysunku / Drawing title:

PRZEKRÓJ POPRZECZNY A-A - MG04-01 MOST W STREFIE ZALEWOWEJ LEWOBRZEŻNEJ (km 8+744,69)
CROSS SECTION A-A - MG04-01 BRIDGE IN LEFT-BANK FLOODPLAIN (km 8+744,69)

Branża / Discipline: **MOSTOWA**

Skala / Scale: 1:50
Data / Date: 05.2017

Stanowisko / Post:	Imię i nazwisko / Full name:	Numer uprawnień / License:	Specjalność / Discipline:	Podpis / Sign:
Główny Projektant / Main Designer:	mgr inż. Rafał Sabisz	POM/0286/POM/09	Mostowa	
Projektant / Designer:	mgr inż. Michał Adamek	MAZ/0028/PBM/16	Mostowa	
	mgr inż. Łukasz Wolszczak	MAZ/0032/PBM/16	Mostowa	
Sprawdzający / Verified by:	mgr inż. Rafał Lewoczewicz	POM/0057/PWOM/08	Mostowa	
Opracowujący / Drawing by:				

Numer rysunku / Drawing number: D-S2WAX-EGI-E-401-CST-4000-R02

Objekt / Object: **MG04-01**

Nr tomu / Volume: TOM 3.7.1

Rewizja / Revision: R02